

Brukerveiledning – forslag til revidert kommuneplanens arealdel i kommunens kartløsning

[Kommunens kartløsning finner du her](#). Trykk på lenken, og du er nå inne i kommunekart.

Siden du får opp, ser slik ut:

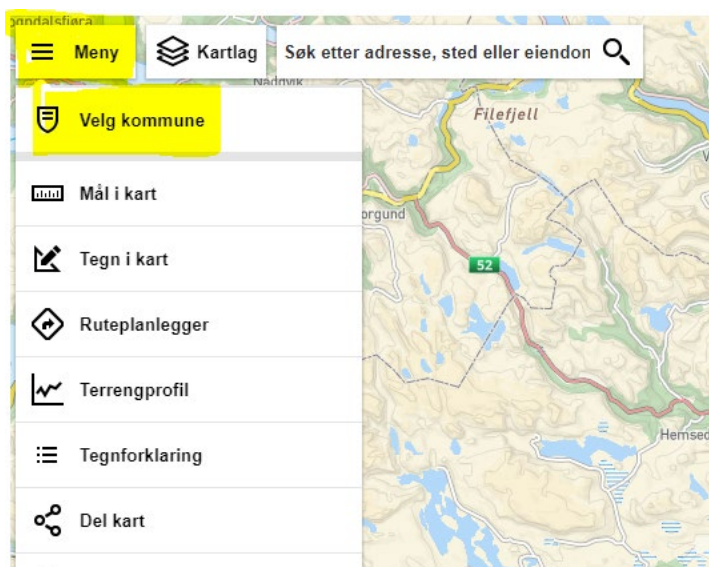

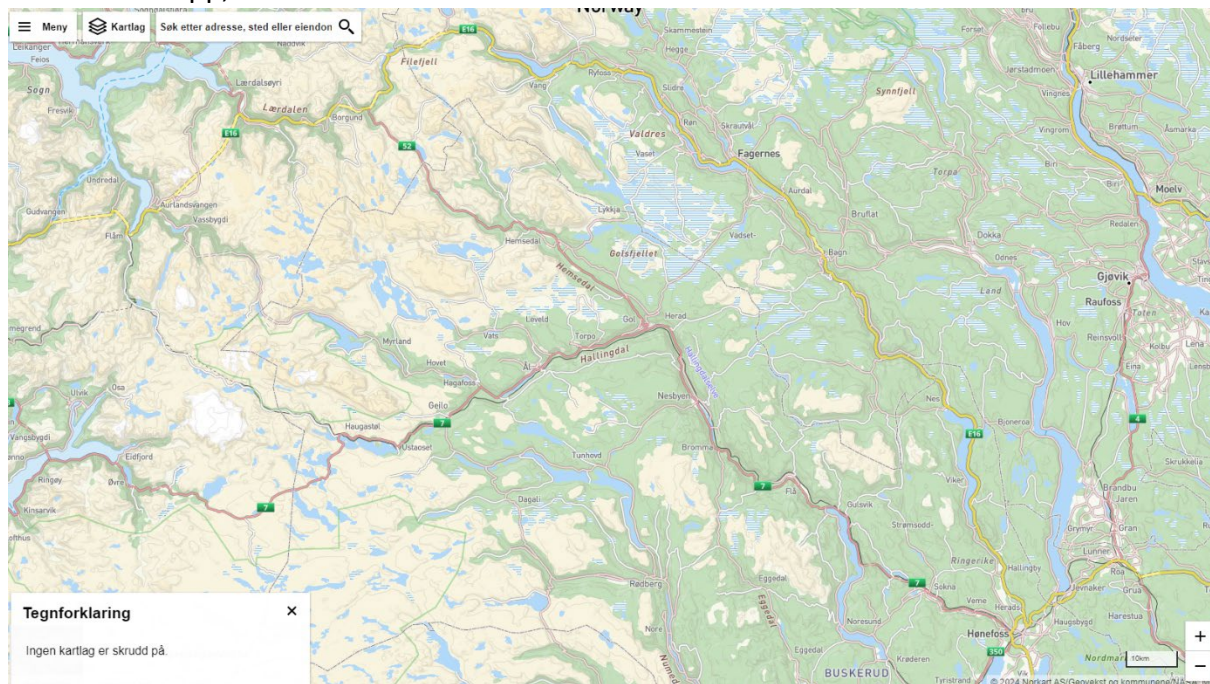





Oppe i venstre hjørne trykker du på Meny – Velg kommune.

Velg kommune



Søk etter, eller velg kommune

	Flå	>
	Gol	>
	Hemsedal	>
	Hol	>
	Nesbyen	>
	Ål	>

Til høyre i bildet kan du velge mellom ulike kommuner i Hallingdal. Trykk på Hol.

Når du har trykket på Hol, kommer det automatisk opp en ny side med ulike kartlag.

Kartlag

Hol kommune

Velg temakart fra kommunen i listen under.

Velg temakart

<u>Alle kartlag</u>	Aktive kartlag
Listen under viser tilgjengelige kartlag for kommunen.	
Gårdskart	<input type="radio"/>
^ Friluftslivskartlegging	<input type="checkbox"/>
Friluftslivskartlegging verdi	<input type="radio"/>
Friluftslivskartlegging områdetype	<input type="radio"/>
^ Økonomisk kartverk	<input type="checkbox"/>
^ Plan	<input checked="" type="checkbox"/>
Reguleringsplaner forslag	<input type="radio"/>
Reguleringsplaner gjeldende	<input type="radio"/>
BPLAN_RASTER	<input type="radio"/>
Kommuneplaner forslag	<input type="radio"/>
Kommuneplanforslag utan fare og støy	<input type="radio"/>
Kommuneplaner gjeldende	<input type="radio"/>
^ TUR OG FRILUFTSRUTER	<input type="checkbox"/>
TUR_OG_FRILUFTSRUTER	<input type="radio"/>

Under Kartlag på høyre side huker du av Plan -> Kommuneplaner forslag uten fare og støy (vises uten fare- og støysoner). Du får da opp forslag til nytt plankart i hele kommunen.

Hvis du ønsker å se plankartet med fare- og støysoner, huker du heller av valget Kommuneplaner forslag. Da vil du se alle fares- og støysonene som forslag til ny kommuneplan fastsetter.

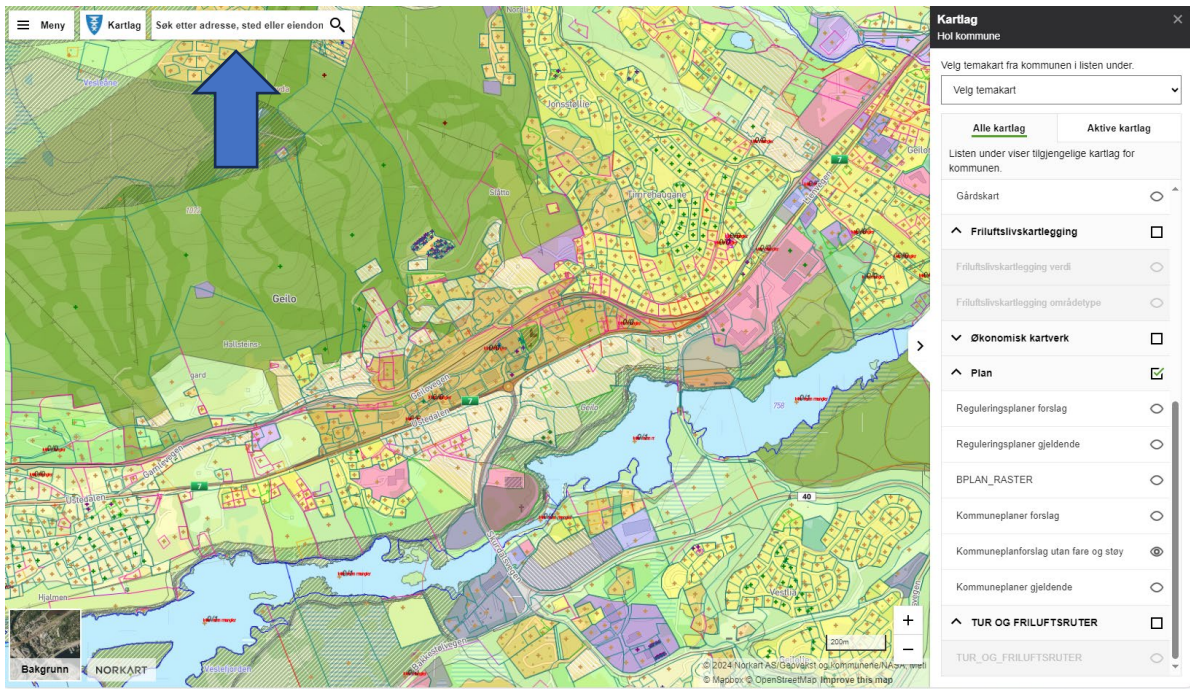

Du får nå opp kartlaget som viser forslag til revidert kommuneplanens arealdel.

I søkefeltet oppe til venstre (se pil) i bildet kan du søke på adresse, gårds- og bruksnummer eller bruke musepekeren til å navigere deg i kartet.

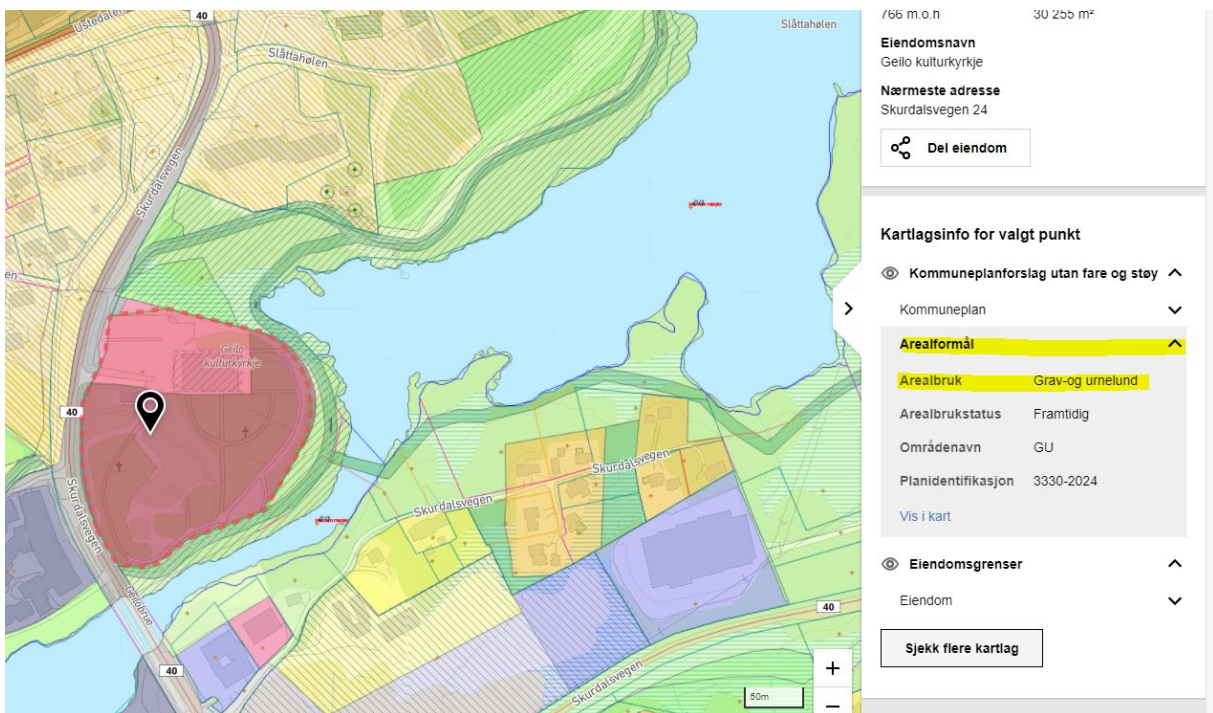

Når du har søkt opp en eiendom, blir denne markert i kartet. Du kan trykke på den aktuelle eiendommen. Til høyre vil du da kunne få opp informasjon om hvilke formål som er foreslått for eiendommen.